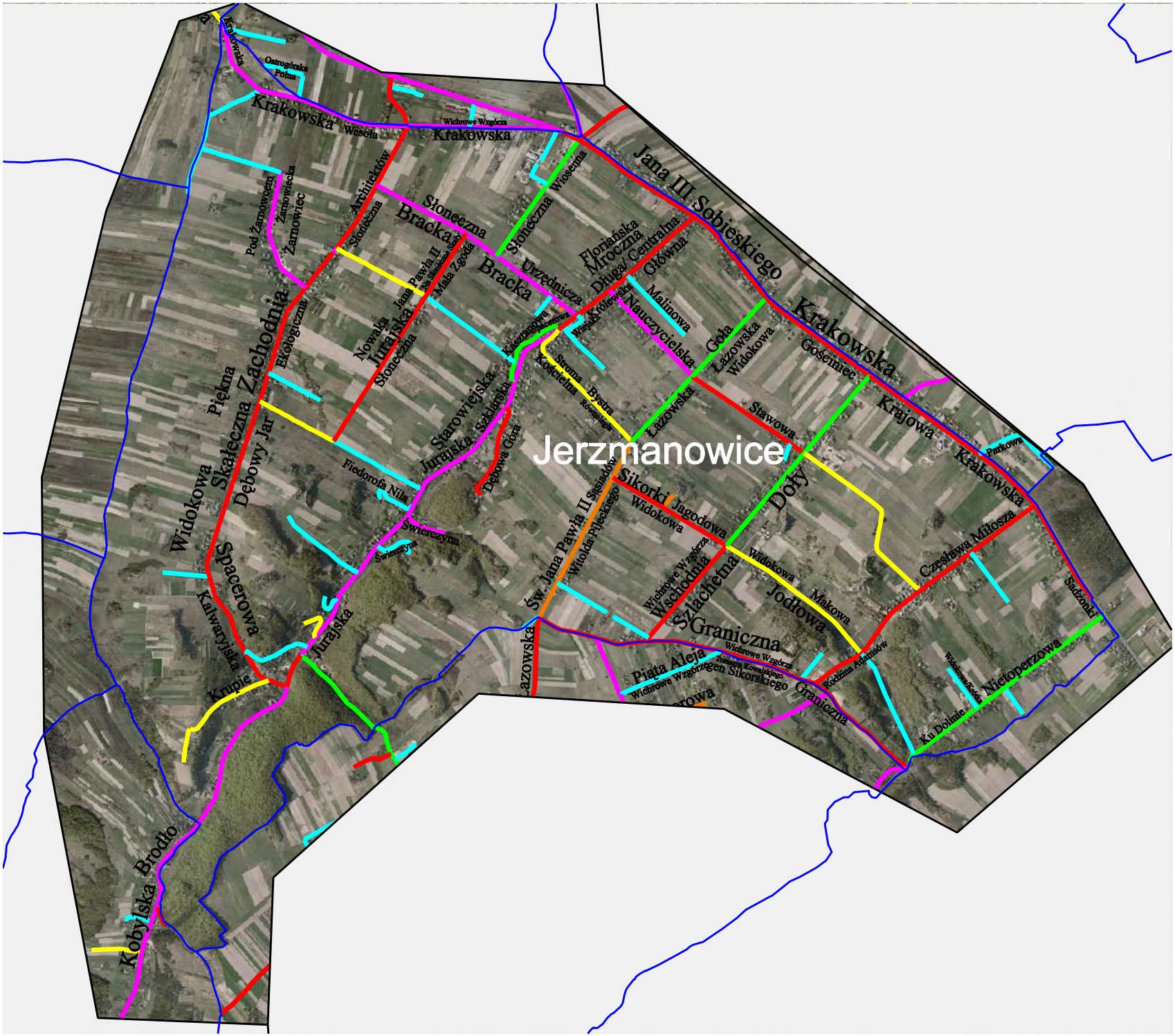
Jerzmanowice
Krakowska
Ostrogórska Polna
Wesoła
Wichrowe Wzgórza
Architektów
Słoneczna
Bracka
Słoneczna Wiosenna
Jana III Sobieskiego
Pod Żarnowcem
Żarnowiecka
Żarnowiec
Floriańska
Mroczna
Długa/ Centralna
Główna
Urzędnicza
Malinowa
Nauczycielska
Królewska
Wiejska
Goła
Łazowska
Widokowa
Gościniec
Krajowa
Parkowa
Ekologiczna
Nowaka
Jurajska
Jana Pawła II
Mała Zgoda
Kasztanowa
Spacerowa
Stroma
Kościelna
Bystra
Równoległa
Stawowa
Piękna
Skałeczna
Zachodnia
Dębowy Jar
Starowiejska
Szklarska
Dębowa Góra
Fiedorofa Nila
Świerczyna
Sikorki
Jagodowa
Doły
Św. Jana Pawła II
Sąsiadów
Witolda Pileckiego
Wschodnia
Szlachetna
Jodłowa
Makowa
Czesława Miłosza
Sadzonki
Widokowa
Spacerowa
Kalwaryjska
Krupie
Jurajska
Łazowska
Graniczna
Piąta Aleja
Wichrowe Wzgórze
Tomasza Kowalskiego
Gen Sikorskiego
Rodzina Adamsów
Nietoperzowa
Ku Dolinie
Brodło
Kobylska